

ภาคผนวก ข



เอกสารประกอบมาตรการด้านสิ่งแวดล้อม

- 1ข การปรับปรุงฟื้นฟูพื้นที่โครงการ ประจำปี 2566
- 2ข หนังสือนำเสนอรายงาน ฉบับเดือนมกราคม-มิถุนายน 2566
- 3ข การดำเนินงานด้านการมีส่วนร่วมกับชุมชน (CSR) ระหว่างเดือนกรกฎาคม-ธันวาคม 2566
- 4ข หนังสือขออนุญาตหยุดการทำเหมืองชั่วคราว
- 5ข มาตรการความปลอดภัยด้านหลุมยุบ
- 6ข เอกสารตรวจสอบเครื่องยนต์เครื่องจักร
- 7ข รายงานการตรวจสอบสภาพเส้นทางและป้ายจราจร
- 8ข การอบรมพนักงานทำเหมือง
- 9ข ตัวอย่างบันทึกการขนส่งแร่ดิน
- 10ข เอกสารคณะกรรมการมวลชนสัมพันธ์
- 11ข ตัวอย่างเอกสารบันทึกเรื่องร้องเรียน
- 12ข แบบสำรวจความคิดเห็นของชุมชน
- 13ข ผลการตรวจสอบสุขภาพพนักงานประจำปี 2566
- 14ข แบบฟอร์มบันทึกสถิติอุบัติเหตุ



การปรับปรุงฟื้นฟูพื้นที่โครงการ ประจำปี 2566

แผนการฟื้นฟูพื้นที่โครงการฯ ปี 2566

บริษัท ปูนซีเมนต์เอเชีย จำกัด (มหาชน)

บริษัท ชลประทานซีเมนต์ จำกัด (มหาชน)

แผนงานสิ่งแวดล้อม (Environmental Management Programme)

หน่วยงาน :เหมืองดิน JCC

เรื่อง Clay rehabilitation

พื้นที่และพัฒนาพื้นที่หลังการทำเหมืองดินซีเมนต์

วัตถุประสงค์ (Objective) :

- ปรับปรุงพื้นที่ตามแผนฟื้นฟูหนองตามแนวขอบคันดิน ช่วง 1 ปี พื้นที่ - ดรม.
- เพื่อไว้เป็นแนวป้องกันฝุ่นรบกวนจากการทำเหมืองและการขนส่งแร่
- เพื่อปรับปรุงภูมิทัศน์ให้มีความสวยงามสมายตาต่อผู้พบเห็น

ประมาณ

(Target) :

- ปรับปรุงพื้นที่บริเวณเก็บแนวเขตการทำเหมือง - ดรม. ปลุกต้นไม้ และไม้เบญจพรรณปลูกระยะห่าง 2 เมตรต่อต้น จำนวน - ต้น
- จัดทำแนวคันดิน โดยใช้วัสดุเหลือใช้ตลอดแนว

ผู้รับผิดชอบ(EMP Manager) : หัวหน้าแผนกเหมืองหิน

วันที่มีผลบังคับใช้ :

No.	แผนการดำเนินงาน	กำหนด เสร็จ	ผู้รับผิดชอบ	เวลาและผลงานตามแผนที่ปฏิบัติงานจริง												Budget	หมายเหตุ	
				มค	กพ	มีค	เมย	พค	มิย	กค	กย	ตค	พย	ธค	ผล			
1	สำรวจพื้นที่ จัดทำแผนงานรายละเอียด	ม.ค. 66	ผู้จัดการแผนก														15,000.00	
2	จัดเตรียมพื้นที่ ปรับพื้นที่ ทำคันดินแนวการปลูกต้นไม้	มี.ค. 66	ผู้จัดการแผนก														-	ตัดวัชพืช
3	จัดหาพันธุ์ไม้ - ต้น	พ.ค. 66	ผู้จัดการแผนก														-	เพาะเองซื้อ- บางส่วน
4	ค่าใช้จ่ายในการปลูกไม้ยืนต้น																-	
	- จัดหาต้นไม้และสารรองกันหลุมปลูกต้นไม้	ม.ย. 66	ผู้รับเหมา														-	
	- จัดหาปุ๋ยพิเศษและสารอินธรรมชาติเพื่อบำรุงต้นไม้	ม.ย. 66	ผู้รับเหมา														-	
	- ขุดหลุมเตรียมต้นไม้ พร้อมนำดินใหม่ใส่หลุม - หลุม และปลูก	ส.ค. 66	ผู้รับเหมา														-	
5	ค่าใช้จ่ายในการปลูกพืชคลุมดิน	พ.ค. 66	ผู้จัดการแผนก														-	
7	ดูแลพื้นที่ปลูกโดยการไถดินหรือรถไถในการดันน้ำและดูแล	ธ.ค. 66	ผู้รับเหมา														10,000.00	
8	บำรุงรักษาต้นไม้ ซ่อมแซม ใส่ปุ๋ยธรรมชาติ พื้นที่ทั้งหมด เดือนละ 1 ครั้ง	ธ.ค. 66	ผู้รับเหมา														10,000.00	
9	ติดตามและปลูกต้นไม้ทดแทน โครงการเดิม 2 เดือน ต่อ 1 ครั้ง	ต.ค. 66	ผู้รับเหมา														0.00	
	Total																35,000.00	



บริษัท ขนประเทซีเมนต์ จำกัด (มหาชน)
Jalapraphan Cement
Public Company Limited
1 ถนนชลประทานเซ็นทรัล
ตำบลพลเหล็ก ตำบลพลเหล็ก จังหวัดนครราชสีมา 60140
โทร. 053 373786-3 โทรสาร 053 373790

ที่ รดช.ดค. 015 /2566

วันที่ 23 มกราคม 2566

เรื่อง นำส่งรายงานผลการดำเนินงานด้านทรัพย์สินทางปัญญาและสิทธิบัตร ประจำปี 2565

เรียน อธิบดีกรมอุตสาหกรรมพื้นฐานและการเหมืองแร่

สิ่งที่ส่งมาด้วย 1. รายงานผลการดำเนินงานด้านทรัพย์สินทางปัญญาและสิทธิบัตร ประจำปี 2565 จำนวน 1 เล่ม

บริษัท ขนประเทซีเมนต์ จำกัด (มหาชน) ซึ่งตั้งอยู่ที่ เลขที่ 1 ถนนชลประทานเซ็นทรัล ตำบลพลเหล็ก อำเภอพล จังหวัดนครราชสีมา ผู้ถือประทานบัตรที่ 32270/16034 ทำเหมืองแร่ดินซีเมนต์ เพื่ออุตสาหกรรมปูนซีเมนต์ ที่ตำบลพลเมืองแค อำเภอพล จังหวัดนครราชสีมา ขอส่งรายงานผลการดำเนินงานด้านการทรัพย์สินทางปัญญาและสิทธิบัตร ประจำปี 2565 มาเพื่อพิจารณา

จึงเรียนมาเพื่อโปรดทราบ

ขอแสดงความนับถือ

(
ผู้จัดการโรงงานศาลหลัก

สำเนาเขียน : รายงานฉบับนี้ได้ส่งไปยังสำนักงานนโยบายและแผนทรัพยากรธรรมชาติและสิ่งแวดล้อม / สำนักงานอุตสาหกรรมพื้นฐานและการเหมืองแร่ เขต 5 พิจิตร โฉก และสำนักงานอุตสาหกรรมจังหวัดนครราชสีมา เพื่อพิจารณาด้วยเช่นกัน



1 ถนนชลประทานเซ็นทรัล ตำบลพลเหล็ก จังหวัดนครราชสีมา 60140
โทร. 053 373786-3 โทรสาร 053 373790

รายงานผลการดำเนินงาน ด้านการฟื้นฟูโครงการเหมืองดินซีเมนต์ (ช่องแคบ)

ประจำปี 2565
เสนอต่อ กรมอุตสาหกรรมพื้นฐานและการเหมืองแร่ และ
สำนักงานนโยบายและแผนทรัพยากรธรรมชาติและสิ่งแวดล้อม
โดย

บริษัท ขนประเทซีเมนต์ จำกัด (มหาชน)



รายงานแผนและผลการดำเนินงานด้านการฟื้นฟูพื้นที่ทำเหมือง
 เสนอต่อกรมอุตสาหกรรมพื้นฐานและการเหมืองแร่
 และสำนักงานนโยบายและแผนทรัพยากรธรรมชาติและสิ่งแวดล้อม

การรายงานครั้งที่.....9...../ วันที่.....31.....เดือน.....มกราคม.....พ.ศ.2566

1. ประธานบัตร

ชื่อผู้ถือประทานบัตร.....บริษัท หอปะธานซีเมนต์ จำกัด (มหาชน).....
 ชื่อผู้รับช่วงการทำเหมือง.....

หมายเลขประทานบัตร.....32270/6034.....หมายเลขคำขอประทานบัตรเดิม.....272551.....
 ที่ตั้ง ตำบล.....ช่องแค.....อำเภอ.....ตากดี.....จังหวัด.....นราธิวาส.....
 ชนิดแร่.....ดินอุตสาหกรรมชนิดซีเมนต์.....วิธีการทำเหมือง.....เหมืองหิน.....
 อายุประทานบัตร.....25.....ปี เริ่มตั้งแต่.....17.....กรกฎาคม.....2556.....ถึง.....16.....กรกฎาคม.....2581.....
 เนื้อที่ประทานบัตรทั้งหมด.....291-5-75.....ไร่ โดยกรรมสิทธิ์ที่ดินเบื้องต้นนี้
 (/) มีกรรมสิทธิ์ (รวมประเภท เช่น โฉนด นส.3 นส.3 จก.).....โฉนดที่ดิน จำนวน 291-03-75.....ไร่
 (/) ที่รัฐ (รวมประเภท เช่น ป.ท.วน, สป.ก.).....
 (/) อื่นๆ (รวม).....ไร่

2. ข้อมูลการทำเหมืองปัจจุบัน

สภาพปัจจุบัน (/) การทำเหมือง (/) หยุดการทำเหมือง (/) ยังไม่ได้เปิดการทำเหมือง
 พื้นที่ที่ใช้ในการทำเหมืองและประเภทกิจกรรมที่เกี่ยวข้องทั้งหมดในปัจจุบัน.....291.93.....ไร่
 จำนวนหน้างานเปิดเหมืองปัจจุบัน.....ไร่
 ขนาด (ระบุขนาดแต่ละแปลงตามลำดับ).....ไร่ รวม 2.....
 พื้นที่เปิดกองเปลือกดินและเศษหิน.....
 ขนาด (ระบุขนาดแต่ละแปลงตามลำดับ).....
 พื้นที่โรงแต่งแร่.....ลำเหมือง.....กักเก็บ.....ไร่ รวม 2.....
 จำนวนคนทำเหมืองที่ไม่ใช่ในการทำเหมืองแล้ว.....
 พื้นที่ทำการทำเหมืองแล้ว.....ไร่
 พื้นที่ทำการทำเหมืองแล้ว.....ไร่

3. รูปแบบการใช้ประโยชน์ที่ดินภายหลังสิ้นสุดการทำเหมือง (พร้อมแนบบแผนผังการทำพื้นที่ทำเหมือง
 ซึ่งสอดคล้องกับแผนผังโครงการทำเหมือง โดยสังกะยั้งแรกของการรื้อถอน และทุกครั้งที่มีการ
 เปลี่ยนแปลงรูปแบบการใช้พื้นที่)

(/) พัฒนาเป็นแหล่งน้ำสาธารณะ (/) พัฒนาเป็นทุ่งหญ้าสาธารณะ / ทุ่งหญ้าเลี้ยงสัตว์
 (/) พัฒนาเป็นพื้นที่เกษตรกรรม (/) ปลูกสร้างสวนป่า
 (/) อื่นๆ (ระบุ).....ในการที่สามารถเก็บน้ำอยู่ จะพัฒนาเป็นแหล่งน้ำสาธารณะควบคู่กับการปลูก
 สร้างสวนป่า.....

4. ผลการดำเนินงานในช่วง 1 ปีที่ผ่านมา (ปี 2565)

(/) การปรับสภาพและฟื้นฟูพื้นที่บริเวณหน้าเหมือง

จำนวน.....แห่ง เนื้อที่.....ไร่

วิธีดำเนินการ(ให้อธิบายลักษณะของหน้าเหมือง ความปลอดภัย)

(/) การปรับสภาพและฟื้นฟูต่อเนื่องกันเปลือกดินและเศษหิน

จำนวน.....แห่ง เนื้อที่.....ไร่

วิธีดำเนินการ

(/) การปรับสภาพและฟื้นฟูต่อเนื่องที่ไม่ใช่ในการทำเหมืองแล้ว

จำนวน.....แห่ง ขนาด (mxmx).....เมตร

วิธีดำเนินการ

(/) การปรับสภาพและฟื้นฟูต่อเนื่องกันการชะล้างตะกอนดินจากบริเวณหน้าเหมืองที่เก็บกอง

เปลือกดินเศษหิน และบริเวณอื่น ๆ อาทิเช่น ต้นกันเฒ่าและดูรุมายน้ำและบ่อตะกอน เป็นต้น

จำนวน.....แห่ง ขนาด (mxmx).....เมตร

วิธีดำเนินการ

Suffolk
Co N.Y.

5.2 การก่อสร้างฝาย

งบประมาณได้รับคำเงินงบประมาณ.....35,000.....บาท

งบประมาณสำหรับค่าจ้าง.....บาท

ปัญหาและอุปสรรคที่ต้องดำเนินการช่วยเหลือ/สนับสนุนจากกรมชลประทานที่ ๑ และหน่วยงานที่เกี่ยวข้อง
แต่ละส่วนราชการอื่น ๆต้องดำเนินการช่วยเหลือ / สนับสนุนจากกรมชลประทานที่ ๑ และหน่วยงานที่เกี่ยวข้อง
อื่นๆ.....

วิธีการดำเนินงาน.....

(ลงชื่อ).....

ผู้จัดทำรายงาน และ วิศวกรควบคุม

วันที่ 1๕ สิงหาคม ๒๕๖๕

รับรองข้อมูลถูกต้องและเห็นชอบกับแผนการดำเนินงาน

(ลงชื่อ).....

ผู้จัดการโรงงาน ขนส่งทางเดินดิน

วันที่ 1๕/๘/๖๕



รูปแสดงผลการฟื้นฟูพื้นที่โครงการฯ ประจำปี 2565

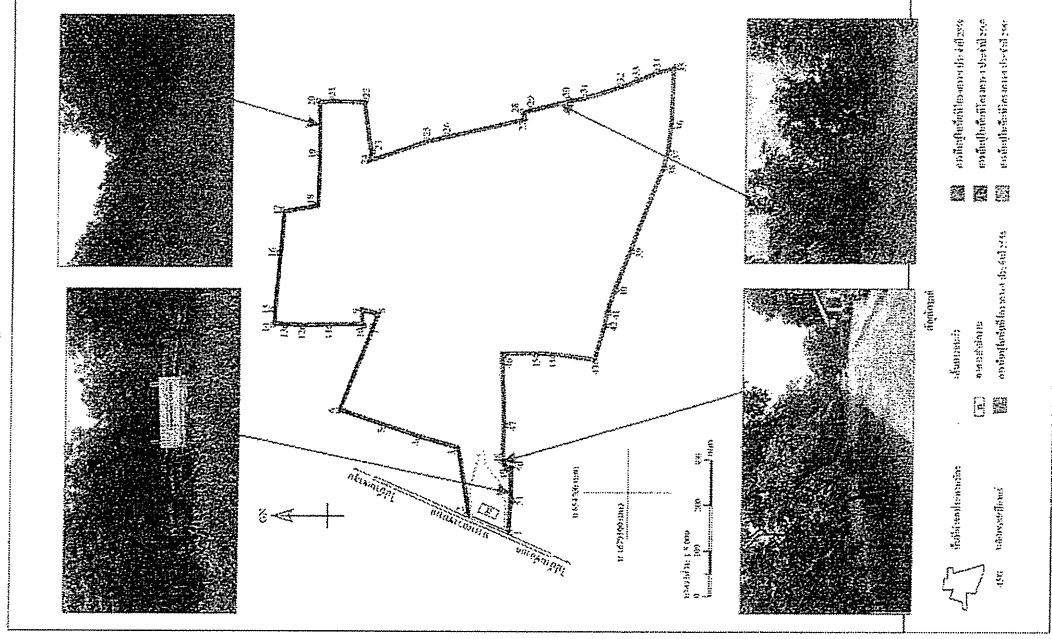

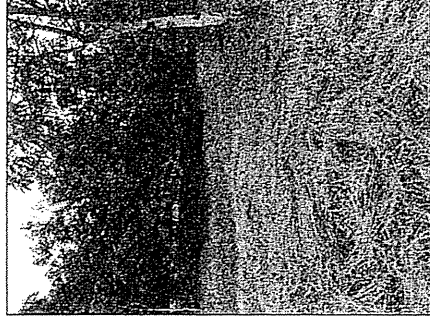

แผนและผลการพัฒนาที่โครงการฯ ประจำปี 2565

[illegible]

สถานะกองทุนบัญชีเงินฝากเพื่อการฟื้นฟูพื้นที่โครงการฯ

สาขา Branch 0215 0215 อำเภอหาดใหญ่ 215-086223-9

ชื่อบัญชี- ACCOUNT NAME ป.บ.ธ.6

เลขบัญชี 5645215082

เลขบัญชี 56

เอกสารแนบ 4.4.10

เอกสารแนบ 4.4.10

วันที่	รายการ	จำนวนเงิน	จำนวนเงิน
25/12/2016	TAX	*****31,711.17 0000	1
16/02/21	B/F	*****31,711.17 0215	2
25/03/21	B/F	*****31,711.17 0215	3
25/06/21	INT	*****31,793.27 0000	4
25/06/21	TAX	*****31,792.45 0000	5
02/07/21	NWB	*****116,942.45 0000	6
25/12/21	INT	*****17,016.04 0000	7
25/12/21	TAX	*****17,015.30 0000	8
30/12/21	BTN	*****23,800.00	9
25/06/22	INT	*****58.43	10
25/06/22	TAX	*****93,273.73 0000	11
23/12/22	INT	*****93,273.15 0000	12
25/12/22	INT	*****14,860.00	13
25/12/22	TAX	*****78,423.15 0098	14
25/12/22	TAX	*****78,522.19 0000	15
25/12/22	TAX	*****78,521.20 0000	16
25/12/22	TAX	*****78,521.20 0000	17
25/12/22	TAX	*****78,521.20 0000	18
25/12/22	TAX	*****78,521.20 0000	19
25/12/22	TAX	*****78,521.20 0000	20
25/12/22	TAX	*****78,521.20 0000	21
25/12/22	TAX	*****78,521.20 0000	22
25/12/22	TAX	*****78,521.20 0000	23
25/12/22	TAX	*****78,521.20 0000	24
25/12/22	TAX	*****78,521.20 0000	25
25/12/22	TAX	*****78,521.20 0000	26
25/12/22	TAX	*****78,521.20 0000	27
25/12/22	TAX	*****78,521.20 0000	28

รูปแสดงแผนการฟื้นฟูพื้นที่โครงการฯ ประจำปี 2566

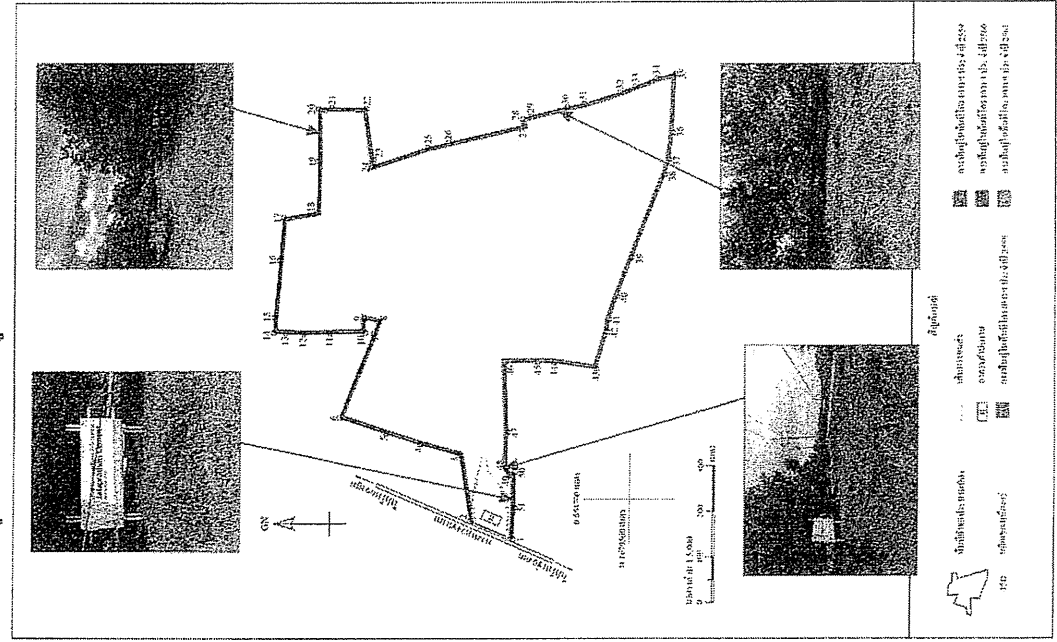



แผนการฟื้นฟูพื้นที่โครงการ ประจำปี 2566

[illegible]



หนังสือนำเสนอรายงาน
ฉบับเดือนมกราคม-มิถุนายน 2566



บริษัท ชลประทานซีเมนต์ จำกัด (มหาชน)
Jalapathan Cement
Public Company Limited

1 ถนนชลประทานซีเมนต์

ตำบลตาคลี อำเภอตาคลี จังหวัดนครสวรรค์ 60140

โทร. 056 373788-9 โทรสาร 056 373790

ที่ ชลช.คค. 101 /2566

วันที่ 19 กรกฎาคม 2566

เรื่อง นำส่งรายงานผลการปฏิบัติตามมาตรการป้องกันและแก้ไขผลกระทบสิ่งแวดล้อม และมาตรการ
ติดตามตรวจสอบคุณภาพสิ่งแวดล้อม ระหว่างเดือน มกราคม – มิถุนายน 2566
โครงการทำเหมืองแร่หินอุตสาหกรรมชนิดหินปูนเพื่ออุตสาหกรรมปูนซีเมนต์ ตามประทานบัตร
ที่ 32237/15661 บริษัท ชลประทานซีเมนต์ จำกัด (มหาชน) ตำบลตาคลี อำเภอตาคลี จังหวัด
นครสวรรค์

เรียน อธิบดีกรมอุตสาหกรรมพื้นฐานและการเหมืองแร่

สิ่งที่ส่งมาด้วย 1. รายงานผลการปฏิบัติตามมาตรการป้องกันและมาตรการติดตามตรวจสอบคุณภาพ
สิ่งแวดล้อม ระหว่างเดือน มกราคม – มิถุนายน 2566 จำนวน 1 ฉบับ
2. แผ่นบันทึกข้อมูล (CD-ROM) จำนวน 1 แผ่น

ตามที่บริษัท ชลประทานซีเมนต์ จำกัด (มหาชน) ได้จัดทำรายงานการวิเคราะห์ผลกระทบ
สิ่งแวดล้อมโครงการทำเหมืองแร่หินอุตสาหกรรมชนิดหินปูนเพื่ออุตสาหกรรมปูนซีเมนต์ ตามประทาน
บัตรที่ 32237/15661 ซึ่งตั้งอยู่ที่ ตำบลตาคลี อำเภอตาคลี จังหวัดนครสวรรค์ จนได้รับความเห็นชอบจาก
สำนักงานนโยบายและแผนทรัพยากรธรรมชาติและสิ่งแวดล้อม (สผ.) เป็นที่เรียบร้อยแล้ว โดย สผ. กำหนด
เงื่อนไขให้โครงการฯ ต้องปฏิบัติตามมาตรการป้องกันและแก้ไขผลกระทบสิ่งแวดล้อม และมาตรการ
ติดตามตรวจสอบคุณภาพสิ่งแวดล้อมบริเวณใกล้เคียงโครงการฯเป็นประจำตลอดช่วงดำเนินการนั้น บริษัทฯ
ได้มอบหมายให้ บริษัท เทคโนโลยีสิ่งแวดล้อมไทย จำกัด เป็นผู้ตรวจวัดและจัดทำรายงานผลการปฏิบัติตาม
มาตรการ ทุก 6 เดือน ครั้งนี้เป็นครั้งที่ 1 ระหว่างเดือน มกราคม – มิถุนายน ปี 2566 บริษัทฯ จึงใคร่ขอส่ง
รายงานดังกล่าวให้กับหน่วยงานของท่าน เพื่อพิจารณาต่อไป

จึงเรียนมาเพื่อโปรดพิจารณา

ขอแสดงความนับถือ

ได้รับเรื่องไว้แล้ว

19 ก.ค. 2566

ผู้จัดการโรงงานตาคลี



การดำเนินงานด้านการมีส่วนร่วมกับชุมชน (CSR) ระหว่าง
เดือนกรกฎาคม-ธันวาคม 2566

ภาพกิจกรรมมวลชนสัมพันธ์

บมจ.ชลประทานซีเมนต์ โรงงานตากคลี

กรกฎาคม – ธันวาคม 2566

Slide 0

กิจกรรมด้านพระพุทธศาสนา ร่วมทำบุญถวายเทียนพรรษา

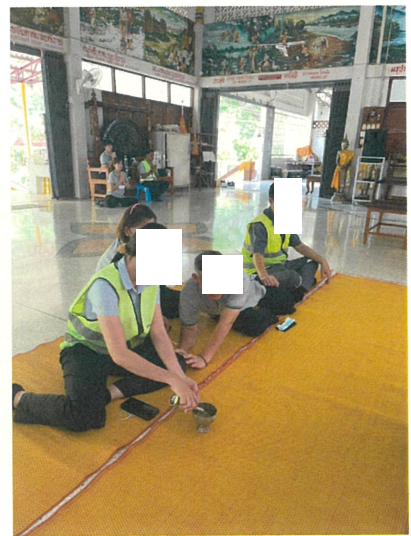

Slide 1

กิจกรรมด้านชุมชน ทำความดี ถวายเป็นพระราชกุศล แต่พระบาทสมเด็จพระเจ้าอยู่หัว



Slide 2

กิจกรรมด้านชุมชน ทำความดี ถวายเป็นพระราชกุศล แต่พระบาทสมเด็จพระเจ้าอยู่หัว



Slide 3

กิจกรรมด้านชุมชน ร่วมทำบุญทอดผ้าป่าสามัคคีเพื่อการศึกษา



Slide 4

กิจกรรมด้านชุมชน ร่วมกิจกรรมเดิน ปั่น ปลุก วันที่ 12 สิงหาคม



Slide 5

จัดทำโครงการตรวจสุขภาพให้กับชุมชนพื้นที่ใกล้เคียงโครงการ



Slide 6

กิจกรรมด้านพระพุทธศาสนา ร่วมทำบุญทอดกฐินวัดต่างๆ บริเวณใกล้เคียงพื้นที่โครงการ

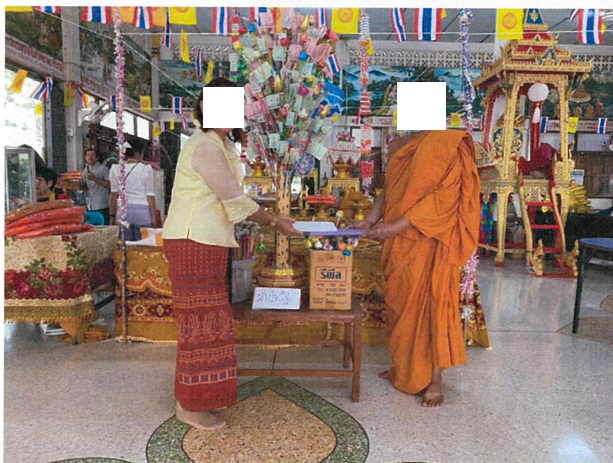

Slide 7

กิจกรรมด้านพระพุทธศาสนา ร่วมทำบุญทอดกฐินวัดต่างๆบริเวณใกล้เคียงพื้นที่โครงการ



Slide 8

กิจกรรมด้านพระพุทธศาสนา ร่วมทำบุญทอดกฐินวัดต่างๆบริเวณใกล้เคียงพื้นที่โครงการ



Slide 9

มอบน้ำดื่มให้กับจิตอาสาในกิจกรรมวันปิยะมหาราช



Slide 10

กิจกรรมด้านพระพุทธศาสนา ทำบุญตักบาตรวันออกพรรษา



Slide 11

ร่วมงานประเพณีไหว้พระจันทร์



Slide 12

ร่วมสืบสานวัฒนธรรมประเพณีลอยกระทง



Slide 13

